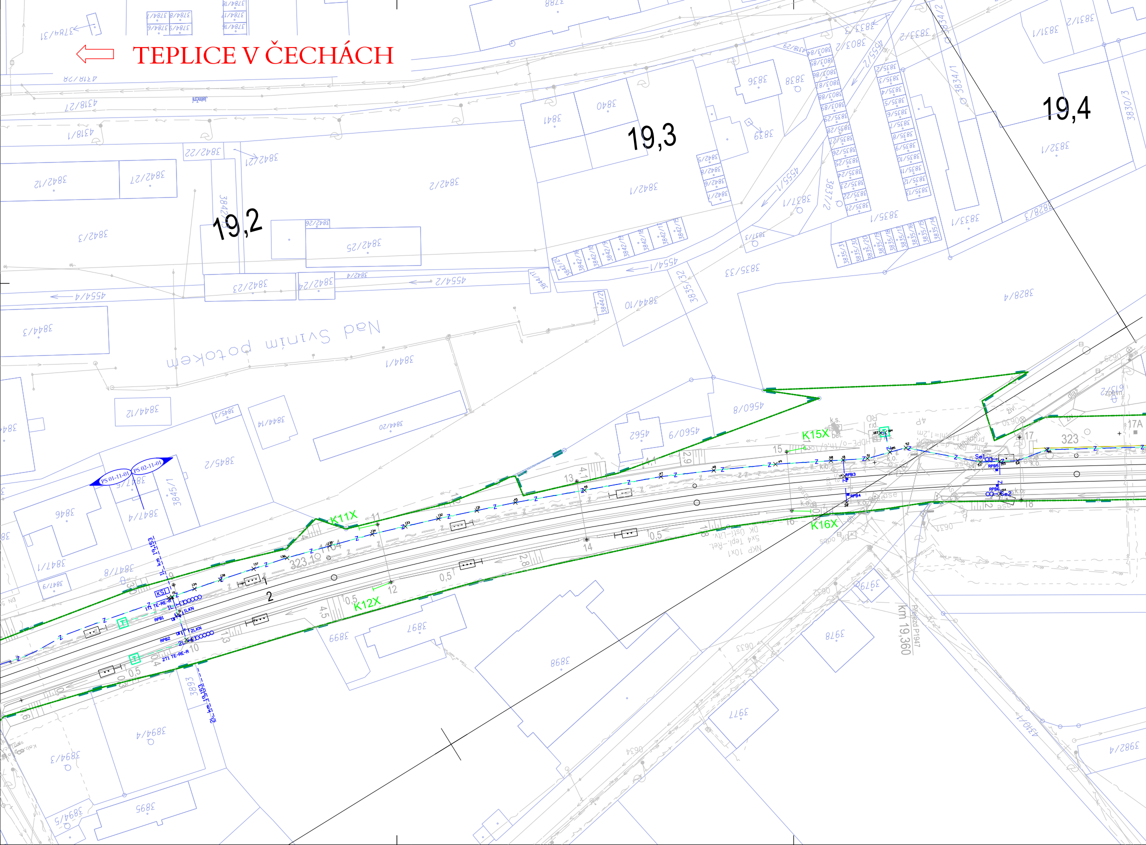

TEPLICE V ČECHÁCH
19,2
19,3
19,4
km 19,360
Přejezd P1947
K11X
K12X
K15X
K16X
Nad Svinim potokem
PS 01-11-01
PS 02-11-01
1L km 19,153
2L km 19,153
1TI TE-RE-R
2TI TE-RE-R
1LKN
2LKN
RPB1
RPB2
RPB3
RPB4
RPB5
RPB6
KS
Se1
Se2
323
323,10
2
NKP 10x1
DK Ústí–Lit.
5x4 Tepl.–Ret.
3842/2
3842/1
3842/3
3842/12
3842/22
3842/23
3842/24
3842/25
3842/27
3844/1
3844/10
3844/12
3844/14
3844/20
3845/1
3845/2
3846
3847/1
3847/4
3847/8
3840
3841
3835/1
3835/32
3835/33
3837/1
3838
3839
3836
3833/1
3833/2
3831/1
3831/2
3832/1
3830/3
3828/4
3834/1
3834/2
4554/1
4554/2
4555/1
4560/8
4560/9
4562
3893
3894/3
3894/4
3894/5
3895
3897
3898
3899
3977
3978
3979
3982/4
4318/1
4318/27
4318/28
4310/14

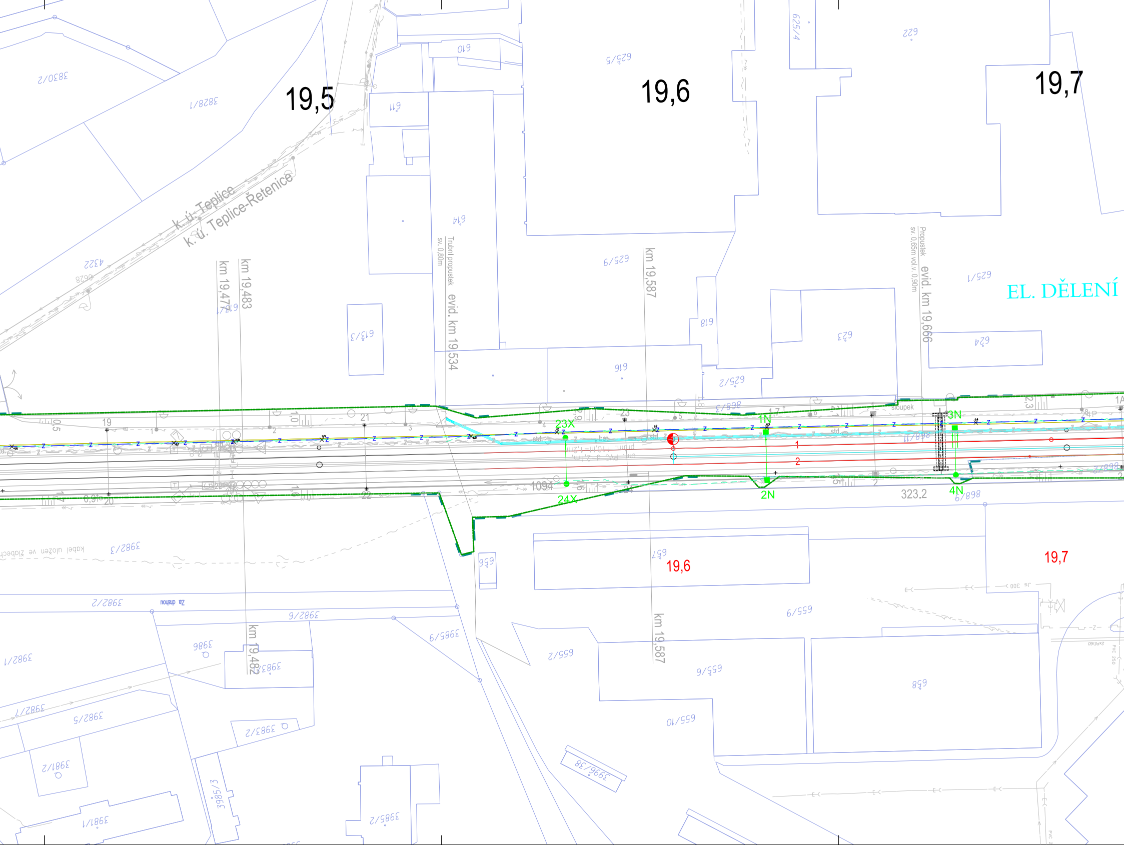
19,5
19,6
19,7
3830/2
3828/1
4322
610
611
614
613/3
616
618
625/5
625/4
622
625/9
625/1
623
624
625/2
898/3
k. ú. Teplice
k. ú. Teplice-Řetenice
km 19,477
km 19,483
Trubní propustek sv. 0,80m
evid. km 19,534
km 19,587
Propustek sv. 0,65m vol.v. 0,90m
evid. km 19,666
EL. DĚLENÍ
sloupek
23X
24X
1N
2N
3N
4N
1094
323,2
898/9
19,6
19,7
657
656
3982/3
kabel uložen ve žlabech
3982/2
Za drahou
3982/6
3985/6
3986
3983/2
3982/1
3982/7
3982/5
3981/2
3985/3
3981/1
3985/2
3996/38
655/9
655/2
655/6
655/10
658
JS 300

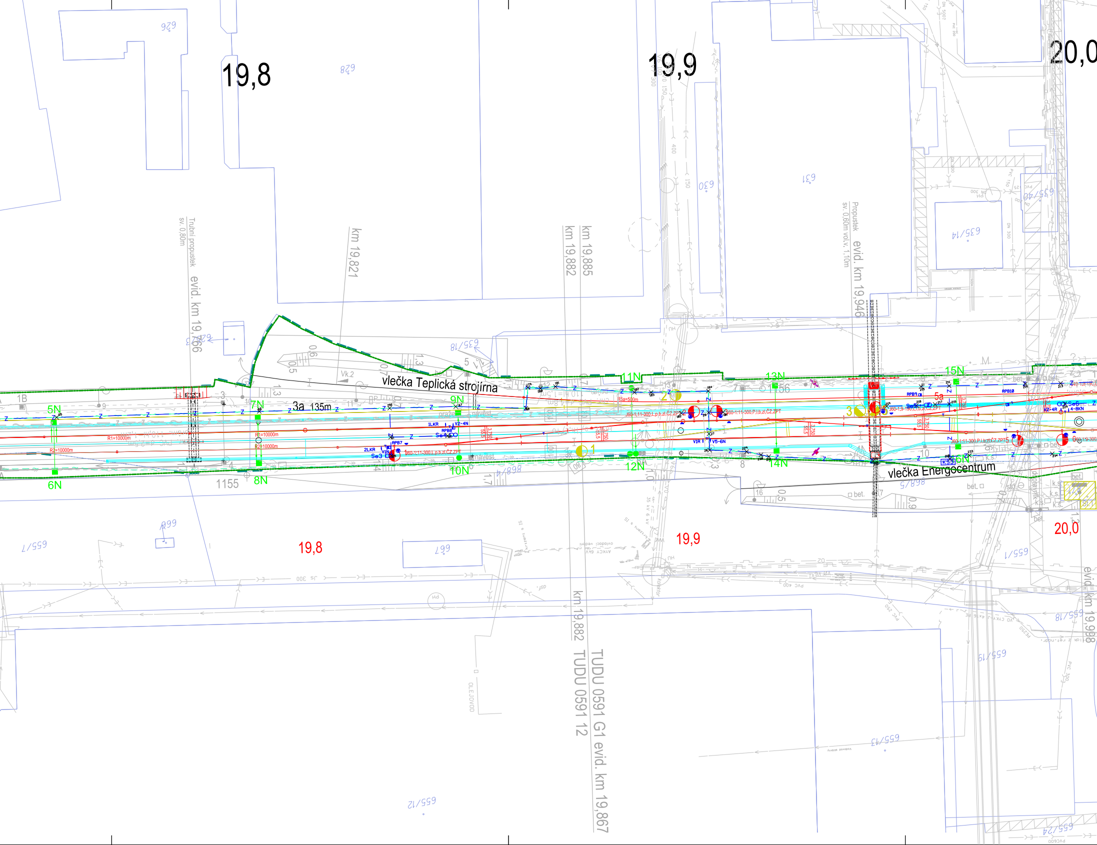
19,8
19,9
20,0
626
628
630
631
635/14
635/18
655/40
Trubní propustek sv. 0,80m evid. km 19,766
km 19,821
km 19,882
km 19,885
Propustek sv. 0,60m vol.v. 1,10m evid. km 19,946
vlečka Teplická strojírna
vlečka Energocentrum
Vk.2
3a 135m
1B
5N
6N
7N
8N
9N
10N
11N
12N
13N
14N
15N
16N
1LKR
2LKR
V2-4N
V1N
V1R
V5-6N
RPB7
RPB8
RPB9
RPB10
Se3
Se4
Se5
Se6
R1=10000m
R2=10000m
R5a=500m
J60-1:11-300,L,p,b,zl,ČZ,ZPT
J60-1:11-300,P,l,b,zl,ČZ,ZPT
J60-1:9-190,L,b,zl,ČZ,ZPT
1
2
3
5
5a
7
3,750
55,5
1155
898/4
898/5
bet.
km 19,882
TUDU 0591 12
TUDU 0591 G1 evid. km 19,867
evid. km 19,998
19,8
19,9
20,0
655/7
666
667
655/1
655/12
655/13
655/18
655/19
655/24

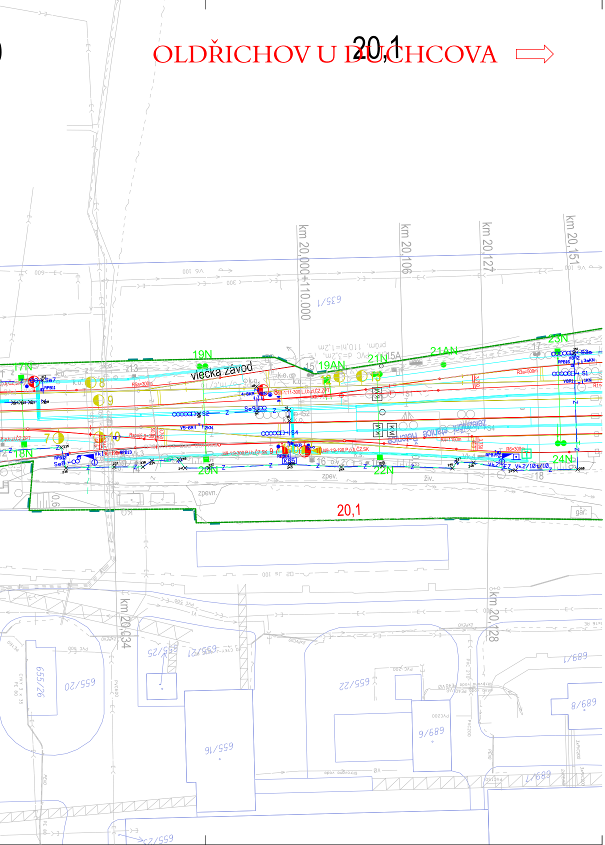
OLDŘICHOV U DUCHCOVA
20,1
km 20,000+110.000
km 20,106
km 20,127
km 20,151
km 20,034
km 20,128
vlečka závod
17N
18N
19N
19AN
20N
21N
21AN
22N
23N
24N
zpev.
živ.
gar.
635/1
655/20
655/22
655/16
655/26
655/25
655/21
689/6
689/8
689/1

EVROPSKÁ UNIE
Evropské strukturální a investiční fondy
Operační program doprava

Ministerstvo dopravy
Státní fond dopravní infrastruktury

Legenda:

úprava zabezpečovacího zařízení
úprava sdělovacího zařízení
úprava silnoproudu
stávající stav
katastr nemovitostí
hranice drážního pozemku
stávající sítě
obvod stavby

ČISTOPIS

VÝŠKOVÝ SYSTÉM Bpv SOUŘADNICOVÝ SYSTÉM S-JTSK ±0,000 = xxx,xx m n. m.

Číslo změny:	*Obsah změny:*	*Datum změny:*
01	-	-
02	-	-
03	-	-

Objednatel:

Správa železniční dopravní cesty

SŽDC, s.o.
Dlážděná 1003/7, 110 00 Praha 1
tel.: +420 222 335 777
e-mail: szdc@szdc.cz

Generální projektant:

SUDOP PRAHA a.s.
Olšanská 1a, 130 80 Praha 3
tel.: +420 267 094 111
e-mail: praha@sudop.cz

Hlavní inženýr projektu: ING. MARTIN RAIBR

Garant profese: ZDENĚK PACHOLÍK

Středisko:
ELEKTROTECHNIKY, TRAKCE, SDĚLOVACÍ A ZABEZPEČOVACÍ TECHNIKY

Vedoucí střediska:	*Odpovědný projektant SO, IO, PS:*	*Vypracoval:*	*Kontroloval:*
ING. MARTIN RAIBR	ING. DAVID ZRŮST	ING. DAVID ZRŮST	ING. MARTIN RAIBR

Název akce:
REKONSTRUKCE ŽST ŘETENICE

Číslo smlouvy: 17-022.208

Projektový stupeň: DSP

Část:
ŽELEZNIČNÍ ZABEZPEČOVACÍ ZAŘÍZENÍ
STANIČNÍ ZABEZPEČOVACÍ ZAŘÍZENÍ
PS 02-11-01 ŽST ŘETENICE, SZZ

Datum: 12/2017

Číslo části: D.1.1.1

Název přílohy:
POLOHOPISNÝ VÝKRES KM 19,150 - 20,150

Měřítko: 1:500

Počet formátů: 17xA4

Číslo přílohy: **0101**

DOKUMENT LZE UŽÍVAT POUZE VE SMYSLU PŘÍSLUŠNÉ SMLOUVY O DÍLO. ŽÁDNÁ JEHO ČÁST NEMŮŽE BÝT DLE ZÁKONA č.121/2000 Sb. KOPÍROVÁNA NEBO JINÝM ZPŮSOBEM ROZŠIŘOVÁNA BEZ SOUHLASU SUDOP PRAHA a.s.